

GANYCOM

ビックリしたあ〜!!



超 弾道

Thank

2023 FULL LINEUP FULL SHOT

草刈機

表示価格[メーカー希望小売価格]は税込(10%) / まさおシリーズの最大出力のグロス値は参考値です
「セル無」表記がないものは全てセル付 / 参考動画へ / 機械寸法 長=全長 幅=全幅 高=全高

AWD = 四輪駆動
2WD = 二輪駆動

乗用草刈機

一番売れているスタンダードシリーズ

刈幅 975mm シャフト駆動「スクレイドライブ」式ロータリーモア



“四輪駆動”乗用草刈機「まさお」
内閣総理大臣表彰第6回ものづくり日本大賞
当該製品開発者 優秀賞受賞

ものづくり日本大賞(製品・技術開発部門) 優秀賞

Hey MASAO
ヘイマサオ

刈高 0~150mm
機械寸法 長1947 幅1020 高910mm

AWD

最大出力22.4PS ネット値

CMX2404HCS
1,287,000円 チャージポンプ付

最大出力20.3PS ネット値 ※グロス値22.2PS

CMX2202YCS
1,177,000円



2WD

最大出力22.4PS ネット値

CM2403HCS
1,067,000円

最大出力20.3PS ネット値 ※グロス値22.2PS

CM2201YCS
1,056,000円



CMX2404



CMX2202



CMX2404



居住性の高いシンプルモデル

刈幅 975mm/915mm※ 最大出力21.1PS ネット値

刈刃2種切り替え式の新しいまさお

りんご まさお
Blossom
ブラッサム

CM2205HCS

2WD

935,000円

刈高 10~75mm
機械寸法 長1920 幅1100/1040※ 高850mm
※ 付属の刈刃変更により変動



簡単刈刃差し替え「イ・ア・イ」

工具を使わない※刈刃差し替え機構「イ・ア・イ」で、簡単かつスピーディーに刈刃の差し替えが可能です。
※草詰まりで取り外し難い時は必要

装備型式
CMX2506・CMX2404・CMX2202・CM2403・CM2201



マサオ専用集草機 スーパー910

集草幅 910mm 集草容量310L

192,500円 芝生専用 受注生産

機械寸法 長1880 幅1090 高1100mm



プロ向け高耐久モデル

草刈作業車 刈幅 975mm 最大出力23.3PS ネット値

サイクロン式エアリーナ搭載

家族のまさお

CMX2506YCS

AWD

1,705,000円

刈高 0~170mm [電動無段階]
機械寸法 長1850 幅1020 高1015mm
※グロス値25.3PS 型式認定番号 特2254

公道乗車運転できます。[小型特殊自動車の保安基準適合車両]
運転には普通自動車免許が必要です。ご使用の際には市町村役場でのナンバープレートの取得が必要です【特】ナンバーで申請してください。自賠責保険への加入が必要です。



太陽光専用モデル

刈幅 1234mm 最大出力23.3PS ネット値

刈刃スライドでパネル下草刈はお任せ ※グロス値 25.3PS

SUN SUN MASAO'S SUN

CMX2508YCS

AWD

1,925,000円

刈高 0~120mm
[電動無段階]
機械寸法
長1850 幅1340
高1015mm



草刈機

刈幅 530mm 最大出力6.3PS グロス値

『ナ・ガ・ラ』採用ハンマーナイフモア

男働盛清

オトコハクラキザカリ キヨシ

MH60MS
462,000円

セル無

～ナガハラ～

刈高 0~100mm
機械寸法 長1570~1690 幅705 高890~1140mm



刈幅 600mm 最大出力7PS グロス値

刈刃スライドで際の刈り残り低減!!

男前刈清
Handsome Kiyoshi

オトコマエガリ キヨシ

MK71TC
407,000円

200mm スライド

在庫限り

刈高 0~100mm
機械寸法 長1900 幅660 高820~1150mm



刈幅 650mm 最大出力8PS グロス値

斜面・湿田でも安定の歩行式ハンマーナイフモア

Bush Cutter George Jr.
草なぎ

プッシュカッター ジョージ ジュニア クサナギ

CG82MS
650,100円

セル無

オプション
CG82用座席シート
33,000円 注文番号/ZA06307913101

刈高 0~80mm
機械寸法 長1800~1900 幅805 高870~1125mm



刈幅 800mm 最大出力10PS グロス値

斜め・湿田でも安定の歩行式ハンマーナイフモア

CG102MCS

レバー

1,078,000円

刈高 0~100mm
機械寸法 長1800 幅1000 高1050mm



機械寸法はハンドル高・刈高の設定により変動します。

ラジコン草刈機

刈幅 **1100mm** 最大出力**25.3PS** ネット値

傾斜に特化したラジコン式草刈機

アラフォー傾子

CG271HC 4,950,000円

機械寸法

長2320 幅1275 高905mm (受信アンテナ除く)



刈取部が左にスライドし
刈り残さない際刈りを!



路面に合わせて
刈取り部が追従!



左にクローラが伸び
傾斜での作業が安定!



ブラシ式除草機

刈幅 **500mm** 最大出力**5.5PS** 受注生産

目地・キワ刈草刈機

ギリッギリ清



緑石のキワ刈や壁面際の
除草に威力を発揮

AS50-CS

セル無
880,000円

機械寸法
長1920 幅610 高990mm



乗用芝刈機

刈幅 **1220mm** 定格出力**21.9PS** ネット値

刈取・集草・排出を1台で!!!

代表取締役社長

芝耕作

シバコウサク

G231C 受注生産

3,993,000円

刈高 25~102mm
機械寸法 長3345 幅1265 高2205mm



集草容量
640L



美 残 刈 車

刈幅 **1545mm** 定格出力**46.9PS** ネット値

ハンドガイド式ハンマーナイフモア

※グロス値
50.2PS

荒野の用心棒 ジョージ



受注生産

CG510KZCS
10,560,000円

刈高 0~320mm
機械寸法 長3655(3455)
幅1720 高1635mm

※()はステップ収納時

2014年排ガス基準対応ディーゼルエンジン搭載
NETIS登録番号 QS-130010-VE

CG510用集草機 集草幅 1800mm
CHM182s 3,410,000円

チルト機構
[正逆転仕様]



50° 10°



ストーリー
仕立て編

製品編

刈幅 **1850mm** 定格出力**74.2PS** グロス値

ラジコン式ハンマーナイフモア

Cross-Country George

クロカン・ジョージ 受注生産

CG750KZCV
21,450,000円

刈高 30・50・80mm以上は
ポジションコントロール
機械寸法 長4540 幅2040
高1480mm (受信アンテナ除く)

2014年排ガス基準対応ディーゼルエンジン搭載

CG750用集草機 集草幅 1800mm
HM1802cv 3,080,000円



ラジコン
送信機



ジャスパー [電動車]

表示価格[メーカー希望小売価格]は税込(10%) / 写真は参考動画へ
※ピヨッコは非課税

連続走行距離 R44 約**25km** / R45 約**29km** / R46 約**28km**

使う人の気持ち考えた充実機能満載

ピヨッコ

受注生産

R44

S エアータイヤ
NS ノーパンクタイヤ
各**323,000円**

R45

S エアータイヤ NS ノーパンクタイヤ
408,000円 418,000円



選べる
カラー

※ シルバー ブルー レッド ライトブルー ホワイト ブラック

居住性の高い
広々とした乗り心地
見やすくわかりやすい!
シンプルな操作性

R46
S エアータイヤ
437,000円

NS ノーパンクタイヤ
447,000円

R46のみ

※R46のみ
シルバー以外は
別途10,000円が
かかります。



NEW

最大作業能力**200kg** 連続走行距離 約**10km**

環境・人に優しい電動カート

ついでるか〜い

EJ20s
ノーパンクタイヤ
330,000円

機械寸法
長1040 幅610 高940mm
荷台内寸
長813[913] 幅581[761]
高88mm

※ [] はサイドフレーム延長時



農業用運搬車

表示価格[メーカー希望小売価格]は税込(10%) / 「セル無」表記がないものは全てセル付
 寸法[]はサイドフレーム延長時 / 小型クローラの寸法はハンドル高の設定により変動 / = 参考動画へ
 機械寸法 長=全長 幅=全幅 高=全高

荷台の機構 荷台内寸サイズは“小型クローラ”での一例(イメージ)です

箱 = 箱型三方開

側板の水平ロック機構で積載量UP

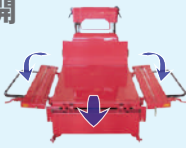

20kgコンテナ平積最大

4個

荷台内寸 長1050 幅745 高200mm

サ = サイドフレーム

簡単に荷台の調節が可能!!

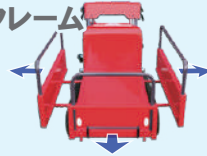

20kgコンテナ平積最大

5個

荷台内寸 長950[1110] 幅520[900] 高185mm

ワ = ワイド荷台 (箱型三方開)

通常の荷台より幅広い箱型三方開



20kgコンテナ平積最大

5個

荷台内寸 長1110 幅905 高200mm

可 = 可倒式サイドフレーム 水平ロック&荷台調節



20kgコンテナ平積最大

5個

荷台内寸 長1110 幅520[900] 高185mm

小型クローラ

～ナ・ガ・ラ～

超低速トランスミッション

0.25km/hと超低速走行が可能で狭い所でも安心して作業が行えます。また、自走させながら排出・積込と車両を止めなくても作業ができる速度なので効率もアップします。

カンガルー

リチウムイオンバッテリー搭載の新型エンジン。小型軽量でも大電流の充放電可能なりチウムイオンバッテリーを採用。また、運転中に自動充電する為手間が省けます。【使用温度範囲 0～40℃】

最大作業能力300kg 定格出力3.9PS ネット値



可愛い力持ち! まごの手カエデ♪

BP41FDS 手動ダンプ/セル無

313,500円

～ナ・ガ・ラ～ 超低速トランスミッション

サ 3

機械寸法 長1550 幅600 高830mm
荷台内寸 長850[1000] 幅520[740] 高210mm



最大作業能力300kg 最大出力4.2PS グロス値

アシスト手動ダンプで作業を楽に



BP43FDS セル無
アシスト手動ダンプ

352,000円

サ 4

機械寸法 長1415 幅620 高990mm
荷台内寸 長750[1050] 幅520[740] 高150mm



アシスト手動ダンプ

100kgの荷物を1/4の力(25kg)で持ち上げ可能!!



グリップ力を増した独自クローラを採用

最大作業能力350kg 最大出力4.8PS ネット値

BP51
アシスト手動ダンプ

CFDS 429,000円 サ 5

機械寸法 長1615 幅620 高995mm
荷台内寸 長950[1110] 幅520[900] 高150mm

CTDS 451,000円 箱 4

機械寸法 長1745 幅840 高995mm
荷台内寸 長1070 幅750 高200mm



最大作業能力400kg 最大出力4.2PS グロス値

オプション立ち乗りステップで移動もスイスイ～



BH42 手動ダンプ

FDS セル無 462,000円

サ 5

LFDS 495,000円



LFDS

機械寸法 長1575～1815 幅675 高900～1080mm
荷台内寸 長950[1110] 幅520[900] 高180mm

オプション

立ち乗り用【ステップアッシー】ステップ取付後の乗車時
ひらりクリーン

最大作業能力300kg

注文番号/3592 700A 000 32,450円



TDS セル無 484,000円

箱 4

機械寸法 長1670～1910 幅830 高900～1080mm
荷台内寸 長1050 幅745 高200mm

LTDS 517,000円

TWDS セル無 495,000円

ワ 5

機械寸法 長1730～1970 幅990 高900～1080mm
荷台内寸 長1110 幅905 高200mm

LTWDS 528,000円

最大作業能力300kg 最大出力4.2PS グロス値

野菜・果物収穫等の運搬に最適なロングベストセラー



BP420

CTDPS 油圧ダンプ 605,000円

箱 4

機械寸法 長1910～1990 幅830 高935～1010mm
荷台内寸 長1050 幅745 高200mm



CTDPS

～ナ・ガ・ラ～ 超低速トランスミッション



CFLDPS

リフトorダンプ

CFLDPS 可 5 660,000円

最大荷揚高 1205mm
機械寸法 長1950～2030 幅675 高935～1010mm
荷台内寸 長1110 幅520[900] 高185mm

CTLDPS 箱 4 682,000円

最大荷揚高 1205mm
機械寸法 長1900～1980 幅830 高935～1010mm
荷台内寸 長1050 幅745 高200mm



歩行・乗用クローラ

最大作業能力**500kg** 最大出力**6.3PS** グロス値

究極のなめらか段差乗り越え「天城越え」を搭載



～ナ・ガ・ラ～
超低速トランスミッション

BK66 箱 5

手動ダンプ
TDS セル無
671,000円
CTDS
704,000円

油圧ダンプ
TDPS セル無
737,000円
CTDPS
770,000円



機械寸法 長2200 幅1105 高1140mm
荷台内寸 長1300 幅1000 高230mm

BK68 箱 8 受注生産

手動ダンプ
CTDS
836,000円

油圧ダンプ
CTDPS
902,000円



機械寸法 長2390 幅1180 高1170mm
荷台内寸 長1480 幅1080 高230mm

最大作業能力**500kg** 最大出力**6.3PS** グロス値

山間部など狭い所でも小回りがきく



～ナ・ガ・ラ～
超低速トランスミッション

BK67 可 6

リフトorダンプ
CFALDPS
924,000円

最大荷揚高 1260mm
機械寸法 長2060 幅890 高1140mm
荷台内寸 長1100 幅780[1160] 高185mm



CFALDPS



「天城越え」でなめらか〜♪



最大作業能力**800kg** 最大出力**8PS** グロス値

しいたけ原木の短尺材や肥料等の運搬に大活躍



BK811 箱 7

CTS 平ボディ
1,045,000円

CDPS 油圧ダンプ
1,133,000円



ダンプイメージ

機械寸法 長2450 幅1040 高1265mm
荷台内寸 長1635 幅935 高230mm



CGS 短尺材荷台
1,078,000円

機械寸法 長2075 幅1060 高1180mm
荷台内寸 長1260 幅950 高600mm



荷台長は前部アーチを
スライドさせて
1560mmまで拡張!!

最大作業能力**850kg**※最大出力**8PS** グロス値

重量物運搬に最適! ※リフト時800kg



BE813

CTDPS 油圧ダンプ
1,287,000円

CLADPS リフト&ダンプ
1,507,000円

最大荷揚高 1515mm

箱 10

機械寸法 長2840 幅1185 高1365《1425》mm
荷台内寸 長1845 幅1080 高230mm ※《 》はリフト&ダンプ

収穫時に頼りになる
相棒として



CLADPS



最大作業能力**1200kg** 最大出力**10PS** グロス値

グロス値



BE1004 受注生産

CLDPS リフトorダンプ
2,167,000円

箱 12 最大荷揚高 1560mm

機械寸法 長2750 幅1610 高1910mm
荷台内寸 長1740 幅1510 高230mm



最大作業能力**500kg** 最大出力**6.3PS** グロス値

湿地専用クローラ「ブラクロ」搭載!!



BC617 CTLDPV
リフトorダンプ

1,760,000円

～ナ・ガ・ラ～
超低速トランスミッション

箱 8 受注生産

最大荷揚高 1415mm
機械寸法 長2640 幅1150 高1380mm
荷台内寸 長1620 幅1040 高230mm

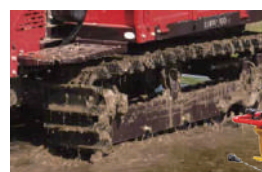

小型特殊自動車

最大作業能力**600kg** 最大出力**7.3PS**

※グロス値8.4PS
※〔 〕はTOPS収納時

独自のTOPS標準装備で安心

ネット値

起こしてTOPS
倒してバンパー
特許第6453651号

下町小町 オプション

J71
2WD 箱 10

CHS 平ボディ
825,000円

CDPHS 油圧ダンブ
957,000円

型式認定番号 特2253
機械寸法 長3015{3070} 幅1190 高1890{1280}mm
荷台内寸 長1845 幅1080 高230mm



J70
AWD 箱 10

CHS 平ボディ
979,000円

CDPHS 油圧ダンブ
1,111,000円

型式認定番号 特2241
機械寸法 長3015{3070} 幅1190 高1890{1280}mm
荷台内寸 長1845 幅1080 高230mm



最大作業能力**500kg**

最大出力**7.3PS** ネット値

※グロス値8.4PS
※〔 〕はTOPS収納時

J70 受注生産
AWD 箱 10

CLDPHS
リフトorダンブ
1,650,000円

最大荷揚高 1525mm
機械寸法 長3030{3085} 幅1190 高1890{1370}mm
荷台内寸 長1845 幅1080 高230mm



荷台上
エンジン、リフトの
スイッチ追加!!
型式認定番号 特2241

オプション
平ボディ専用

りんご手かご枠

奥の手かごをスライド台車で楽々積み下ろし! かごは平積み25個!!



特許出願中

最大作業能力**500kg** 最大出力**8PS** グロス値

オープンタイプ! 公道走行可能!!

下町小町
AWD

J81DPS
油圧ダンブ

1,430,000円

箱 10 AWD 受注生産 型式認定番号 特2188

機械寸法 長3145 幅1185 高1600mm
荷台内寸 長1845 幅1080 高230mm



最大作業能力**500kg** 最大出力**8PS** グロス値

更なる快適性を求めた小特

ライガー

ELL803

キャビン無 PWS 通常タイヤ
PWS1 AGタイヤ 各1,650,000円
キャビン付 UPWS 通常タイヤ
UPWS1 AGタイヤ 各1,815,000円

箱 10 AWD 受注生産 保安基準適合車

機械寸法 長3250 幅1185 高1180{1695}mm
荷台内寸 長1845 幅1080 高230mm ※〔 〕はキャビン付



キャビンは横式のため、
完全防水ではありません。

小型特殊自動車でないホイールタイプ

最大作業能力**250kg** 最大出力**4.2PS** グロス値

小回りのきく後押し三輪車

ごまわり

EK404FS
セル無

429,000円

サ 6

機械寸法 長1825 幅675 高990mm
荷台内寸 長1255{1595} 幅580{960} 高160mm



小型特殊自動車は公道乗車運転可能です。運転には運転免許が必要(小型特殊自動車の運転が可能なもの)となります。また、自賠責保険への加入が必要です。

ご使用の際には市町村役場でのナンバープレートの取得が必要です(【特】ナンバーで申請してください)。

土木建設用運搬車

表示価格[メーカー希望小売価格]は税込(10%) / 全てセル付 / 寸法(〔 〕は回転ダンブ 全て 受注生産 / 機械寸法 長=全長 幅=全幅 高=全高

最大作業能力**990kg** 最大出力**22.4PS** ネット値

生コン用クローラ スナオ

コンクリート砂男

SC75HCBV

一方ダンブ(樹脂バケツ)
2,530,000円

※オプション「鉄バケツ」もあります

機械寸法 長2695 幅900 高1370mm
荷台内寸 長1295 幅765 高540mm



最大作業能力**990kg** 最大出力**14.8PS** ネット値

S100

ZCTDPS 一方ダンブ(箱型三方開)
3,190,000円

ZCB4S 回転ダンブ(バケツ)
3,410,000円

機械寸法 長2740{(2595)} 幅980 高1270{(1265)}mm
荷台内寸 長1420{(1340)} 幅870{(890)} 高320{(490)}mm



不整地運搬車

PANDA
パンダ

最大作業能力**1600kg** 最大出力**20.5PS** グロス値

S160

ZCB4S 回転ダンブ(バケツ)
4,180,000円

機械寸法 長2850 幅1120 高1575mm
荷台内寸 長1475 幅1010 高550mm



最大作業能力**3000kg** 最大出力**47.5PS** ネット値

S300

RS 一方ダンブ(箱型三方開)
7,150,000円

B4RS 回転ダンブ(バケツ)
7,700,000円

NETIS登録番号 QS-190049-A

2014年排ガス基準適合



画像はオプション装着車
(LED作業灯x4・回転灯セット)

機械寸法 長3280{(3655)} 幅1645{(1620)} 高2370mm
荷台内寸 長1685{(2155)} 幅1420{(1300)} 高370{(520)}mm



林内作業車

表示価格[メーカー希望小売価格]は税込(10%) / 全てセル付 / 全てディーゼル
 全て受注生産 / 写真は参考動画へ / 機械寸法 長=全長 幅=全幅 高=全高

林業用運搬車

最大作業能力**3100kg** 最大出力**47.5PS** ネット値 ※グロス値50.8PS

スイッチバック可能なやまびこがパワーアップ!!



フォワードやまびこレインジャー

BY510

W0GS ウインチ無 **W1GS** ウインチ付
 9,240,000円 10,010,000円

機械寸法 長3180 幅1995 高2140mm
 荷台内寸 長3000 幅1100mm ※ワイヤーはオプション

2014年排ガス基準対応ディーゼルエンジン搭載



ウインチ操作リモコン
 ※W1GSのみ



前・後乗りシート
 座席が2つあり、使い分け
 る事によりスイッチバック
 走行が容易になります。



最大作業能力**1200kg** 最大出力**12.5PS** グロス値

横積みクローラ運搬車

SUPER やまびこ



BY1203

ZCS ダンプ無
 2,640,000円

ZCDPS 油圧ダンプ
 2,750,000円

BY1204 ラジコン
 ウインチ

ZCS ダンプ無
 3,300,000円

ZCDPS 油圧ダンプ
 3,410,000円

機械寸法 長2095 [2120] 幅1275 高2110mm
 荷台内寸 長1810 幅735mm ※【 】は油圧ダンプ



BY1204

ラジコンウインチ
 無線操作で一人でも
 巻き上げ積込みが
 可能です。

※BY1204のみ



多目的造林機械



最大出力**46.9PS** ネット値 ※グロス値50.2PS

アタッチメントで
 多目的に林業を支援!!!!



CG510YST

15,400,000円

ベースマシン **山もっとモット** + 伐根粉碎/下刈り用アタッチメント **ケズルダー**

機械寸法 長3555(ステップ収納時3135) 幅1605 高2255mm

CG510YSM

13,750,000円

ベースマシン **山もっとモット** + 下刈り用アタッチメント **カルダー**

CG510YSTM

18,150,000円

ベースマシン **山もっとモット** + 伐根粉碎/下刈り用アタッチメント **ケズルダー** + 下刈り用アタッチメント **カルダー**



CG510YST

平成30年度
 林野庁補助事業

スマート林業構築実践事業のうち
 森林作業システム高度化対策開発機

林業・木材産業成長産業化
 促進対策交付金事業対象機



持続可能な森林保全・循環利用へ
 造林作業における機械化に向けて、様々な用途に合わせた造
 林作業機を開発。伐根粉碎・下刈り・作業道整備・運搬・集材
 をアタッチメントの交換により1台で可能にしました。

《 各種アタッチメント 》

伐根粉碎/下刈り『**ケズルダー**』
 (オーロラ・トランプ・シェーパー)

刈幅 **1200mm**

TS1200

4,400,000円



下刈り『**カルダー**』

刈幅 **1545mm**

CG510HM

2,750,000円



残材集材『**アツメルダー**』

注文番号
 5118-920A-000
 660,000円



運搬荷台『**ハコブダー**』

注文番号 (コンテナ苗等運搬)
 5118-930A-000
 990,000円



最大積載量200kg

オプションパーツのご案内

車体カバー(まさお専用)

■防災タイプ

注文番号
5335 9902 000



トレーラー(まさお専用)

※[]はサイドフレーム延長時

■アルミフレームタイプ(サイドフレーム)

最大積載量 **150kg** サ 8

注文番号 2901 9907 000
機械寸法 長1940(ヒッチ含む) 幅915mm
荷台内寸 長1250[1430] 幅870[1250] 高110mm



■箱型三方開タイプ ※組み立てが必要

最大積載量 **200kg** 箱 4

注文番号 2901 9901 000
機械寸法 長1650(ヒッチ含む) 幅830mm
荷台内寸 長1045 幅740 幅185mm



キャニコム純正オイル

■草刈機まさお用HSTオイル

20W-50 [1缶1L] (左)
注文番号 5310 9911 000

5W-40 [1缶1L] (右)
注文番号 Z9999 9910 077



機種により異なりますので取扱説明書をご確認下さい。

■油圧ダンプ専用 パッケージオイル

タービン油#90 [1缶1L]
注文番号 Z9999 9910 067



価格・詳細はお近くの販売店にお問合せ下さい。



部品即納率99%

2022年5月国内部品発送実績

※即納率は(国内にて)ご注文頂いた当日に発送できた割合を示します。

●使用前には必ずブレーキ等の点検を実施して安全を確認して下さい。●運搬車(作業車)は積載量を限定しています。表示を守って下さい。過大の積荷における事故については責任を持ちませんのでご注意下さい。●農業用運搬車・林内作業車・乗用草刈機・美残刈車は圃場内作業車である為、公道での乗車・走行は出来ません。(小型特殊自動車・第1種原動機付自転車で登録されたものは除く)●小型特殊自動車は、市町村役場に届け出てナンバープレートの交付を受けなければなりません。詳しくは各市町村役場にお問い合わせ下さい。なお、公道運転時には運転免許(小型特殊自動車の運転が可能なもの)が必要です。※草刈作業車では普通自動車免許が必要です。運転時は必ず免許証を携帯して下さい。また、自賠責保険への加入が必要です。●最大積載量1トン未満の「不整地運搬車」の運転には『不整地運搬特別教育』修了証が、最大積載量1トン以上の「不整地運搬車」の運転には『不整地運搬技能講習』修了証が必要です。●「林内作業車」の運転には『車両系木材伐出機械』走行集材機械特別教育の修了証が必要です。●走行中に携帯電話や無線通信のご使用はしないで下さい。ご使用の際は安全な場所に止めて、スイッチを切ってからして下さい。●運転者が車両を離れる場合は、駐車ブレーキON・ダンプ・リフト荷台(荷箱)ローダーは必ず降ろす等安全な状態にして、スイッチを切ってから離れて下さい。●写真はカタログ用に撮影されたもの(または合成されたイメージ)です。掲載写真と現物は、多少異なる事があります。●仕様や塗装の色は、改良により予告なく変更する事があります。●エンジンにより最大出力・連続定格出力・速度・車体重量が若干異なる事があります。●カタログは2023年2月現在において製造、販売の機種が対象となっております。モデルチェンジもしくは製造中止(エンジンも含む)等で記載されている内容等変更になった場合、または、社会状況の変化等により変更せざるを得ない場合には、改訂させて頂く事がございますのでご了承下さい。



製品ご使用前に必ず取扱説明書をお読みの上正しくお使い下さい。また、いつでも見る事が出来る場所に大切に保管しておいて下さい。取扱説明書の注意事項に違反した行為による事故・改造車両の事故については責任を持ちませんのでご注意下さい。作業時は正しい服装で安全確保を心がけましょう。

CANYCOM

キャニコム

製品のご注文・納期に関して

アドバンス・オーダー・センター(キャニコム本社窓口)
TEL0943-75-8055・FAX0943-75-8060

部品のご注文・納期・修理サービスに関して

西日本パーツセンター / 東日本パーツセンター
TEL0943-75-3170・FAX0943-75-5861

本社 〒839-1396 福岡県うきは市吉井町福益90-1
TEL0943-75-2195・FAX0943-75-4396

演歌の森うきは

デザインの森

札幌・仙台・伊勢崎・東京・調布・加西・西条・博多・福益

電話受付 平日9:00~12:00 / 12:50~17:10



詳しくは
コチラ

キャニコム

検索

<https://www.canycom.jp/>

CANYCOM_DNB

@CHIKUSUICANYCOM

@chikusuicanycom

@canycom_dnb

— 16年連続受賞 —

日刊工業新聞社主催 第32回 ビジネス部門
読者が選ぶネーミング大賞 第2位

「やまびこレインジャー」



【今まで受賞したネーミング】「伝導よしみ」「プッシュカッタージョージ Jr. 草なぎ」「主役 芝耕作」「北国の春…お / みなみの春…お」「おでかけですカー」「あぁ〜おふくろさん」「男前刈清」「三輪駆動静香」「男働盛清」「家族のまさお」「安全湿地帯」「荒野の用心棒ジョージ」「サンサンまさおサン」「山もってジョージ」「アラフォー傾子」

CCS(実演会)のご案内

お散歩気分♪

CCS(キャニコム コンサルティング サロン)は
お客様とキャニコムの“ほう・れん・そう”の場。
ぜひ声をおかけ下さい。皆様のもとへお伺いして出前実演致します!!

見ていただける実演会

2023年2月制作